Recibe una cálida:

¡Bienvenida!

Te estábamos esperando 😁

alkemy

Clase grabada

Confección y publicación del currículum vitae

AE2: Crear un currículum vitae para la contratación en la industria ti utilizando los diversos canales de publicación y empleando las buenas prácticas y recomendaciones de la industria.

Repaso clase anterior

¿Quedó alguna duda?

En la clase anterior trabajamos 📚:

- ✓ *La importancia y elementos del plan de búsqueda laboral y en entender el perfil profesional en relación con las competencias técnicas y personales.*
- ✓ *Reconocer los niveles de experiencia y seniority y cómo estos se alinean con nuestras aspiraciones y trayectorias profesionales.*
- ✓ *En definir los desafíos técnicos, identificando las habilidades y conocimientos esenciales para enfrentarlos con éxito.*
- ✓ *En las particularidades de las entrevistas laborales y los test psicolaborales, obteniendo herramientas y recomendaciones para afrontar ambos procesos eficazmente.*

Learning Path

¿Cuáles temas trabajaremos hoy?

2.

Confección y Publicación del CV

Cómo desarrollar tu documento con propósito

- **Consejos para el éxito**
  - **Herramientas para crear el CV**
  - **Formatos/ Tipos de CV**
- **Publicación o Difusión del CV**
  - **Estilos de difusión**
  - **Headhunters o Reclutadores**

alkemy

Objetivos de aprendizaje

¿Qué aprenderás?

- Comprender qué es un CV, su importancia y sus componentes esenciales.
- Aprender las reglas de oro y buenas prácticas para la elaboración y redacción de experiencia, educación y habilidades.
- Adquirir habilidades para presentar de manera clara y atractiva tanto la experiencia laboral como los datos educacionales y habilidades.
- Conocer cómo mejorar el alcance de mi visualizaciones en LinkedIn, a través de su uso y herramientas.

#Momentode Preguntas...

¿?

¿Qué debe contener un Currículum en su encabezado principal?

¿?

¿En cual red profesional puedes darle difusión a tu perfil de manera abierta al público?

¿?

¿Cómo se le llama a las personas que se dedican a buscar talentos en IT?

¿?

¿Como se le llama a una persona que brinda servicios específicos a una empresa?

Confección y Publicación del Curriculum Vitae

alkemy

Curriculum Vitae

El **Curriculum Vitae** (CV) es un documento que resume la trayectoria académica, profesional y personal de un individuo. Se utiliza principalmente para postularse a empleos, becas o cualquier oportunidad que requiera una presentación formal de la experiencia y habilidades de una persona.
Un CV suele estructurarse en diferentes secciones, dependiendo del formato y el propósito del documento. Las secciones más comunes incluyen:

1. **Datos personales**

   - Dirección
   - Teléfono
   - Correo electrónico
   - Enlace a LinkedIn y/o GitHub, Portfolio online.

2. **Perfil profesional o resumen**
   Breve párrafo (3-5 líneas) donde resumas tu experiencia, especialización y principales habilidades.

Curriculum Vitae TI

3. Habilidades técnicas *(Tech Stack / Hard Skills)* Organiza en categorías para facilitar la lectura:

- Lenguajes de programación
- Frameworks y librerías
- Bases de datos
- DevOps y Cloud
- Herramientas de control de versiones
- Metodologías
- Testing

4. Experiencia laboral Para cada trabajo, incluye:

- Nombre de la empresa y período trabajado
- Cargo ocupado
- Tecnologías utilizadas
- Descripción de responsabilidades y logros (usando métricas si es posible)

5. Proyectos personales o colaborativos *(Opcional, pero muy valorado en IT)*

Si has trabajado en proyectos personales, hackathons o contribuciones a código abierto, agrégalo.

Curriculum Vitae TI

6. Educación Incluye:

- Título obtenido o en curso
- Universidad o institución
- Año de graduación

8. Idiomas: Si trabajas en IT, el inglés es clave. Usa escalas estándar como:

- **Inglés:** Avanzado (C1) – TOEFL 110/120
- **Español:** Nativo

7. Certificaciones y cursos: Muestra certificaciones que respalden tu conocimiento.

- **[Nombre de la certificación]** — [Entidad emisora], [Año] [ID/URL opcional]
- **[Curso/Programa]** — [Institución/Plataforma], [Año] [Carga horaria/Skill clave opcional].

EJEMPLO:

➜ **Competencias y herramientas: continuando con el punto anterior,** puedes incluir información puntual relacionada al cargo al que apliques (acá menos es más):

- **Plataformas / Entornos:** [Plataforma 1], [Plataforma 2], [Plataforma 3]
- **Herramientas / Suite:** [Herramienta 1], [Herramienta 2], [Herramienta 3]

Experiencia Laboral:

[Cargo] | [Empresa] | [Ubicación/Remoto] | [Inicio – Fin]
[Una línea de contexto del equipo/negocio]

- **Herramientas/ámbitos:** [categorías y sistemas principales (no solo marcas)]
- **Logros:**
  - **[Acción] [qué hiciste] → [métrica/impacto].**
  - **[Acción] [qué hiciste] → [métrica/impacto].**
- **Responsabilidades:**
  - **[Responsabilidad 1]**
  - **[Responsabilidad 2]**
- **Proyectos (opcional):** Resultado: [métrica]

EJEMPLO:

Proyectos personales:

- **[Nombre del proyecto] | [Rol] | [Periodo]**
  - **Objetivo:** [problema que resuelve / caso de uso].
  - **Alcance:** [qué incluye: módulo/función/flujo], **Población/Usuario:** [quién lo usa].
  - **Herramientas/Enfoques:** [categorías: automatización, visualización, prototipado, experimentación A/B, etc.].
  - **Contribución:** [tu aporte específico].
  - **Resultado/Impacto: [métrica/beneficio: %, tiempo, costo, adopción, NPS]**.
  - **Evidencia:** [enlace demo/portafolio/repo/nota técnica] *(opcional)*.

Educación y Certificaciones:

- **[Título/Programa] | [Institución] | [Ciudad/País o Remoto] | [Año inicio – Año fin]**
  - **Enfoque/Énfasis:** [áreas principales].
  - **Trabajo final/Proyecto destacado:** [tema y aporte] (opcional).
  - **Logros:** [mención honorífica, promedio, beca] (opcional).

Consejos para un CV exitoso

Optimiza para ATS (Applicant Tracking System)

Usa palabras clave relacionadas con el puesto.

Prioriza lo técnico

Evita información irrelevante y resalta habilidades y proyectos.

No excedas 1-2 páginas

Sé directo y conciso.

Muestra tu código

Agrega enlaces a tu GitHub o Portfolio.

Actualiza constantemente

El mundo IT avanza rápido, mantén tu CV alineado con tendencias.

Consejos para un CV exitoso

Cuida la información personal

No es necesario que des el 100% de tus datos(ID, dirección, etc.).

Selecciona una foto apropiada

Mantener consonancia con la imagen que quieres transmitir.

Cuida la estética

Puedes buscar en internet la plataforma de plantillas para el diseño del CV.

Revisa la ortografía

Puedes utilizar un corrector online para confirmar que no haya errores de ortografía.

Herramientas para crear un CV

Herramientas para crear un CV

Plataformas en línea para crear CV gratis

1. Canva – Ofrece plantillas de CV personalizables con diseños modernos y profesionales.
2. Zety – Permite crear CVs con plantillas elegantes y descargar en PDF (algunas opciones pueden requerir pago).
3. Novoresume – Diseños minimalistas y fáciles de editar. La versión gratuita tiene algunas limitaciones.
4. VisualCV – Ideal para CVs creativos y digitales. Permite compartir en línea.
5. Indeed – Además de buscar empleo, puedes crear y descargar un CV gratis.

Ahora que conoces cada una de las secciones de un CV, y qué buenas prácticas tener en consideración a la hora de confeccionarlo, veamos cómo podemos hacerlo con una plantilla predeterminada.

Para ello te invitamos a revisar el video "¿Cómo creo mi CV en Canva?" donde te mostramos el paso a paso para poder realizarlo.

CANVA

1. Ingresar a www.canva.com e inicio de sesión.
2. Escribir “CV” en el buscador y elegir una plantilla gratuita.
3. Editarlo y completar con información propia.
4. Cambiarle el nombre al archivo como “CV - Nombre y Apellido”
5. Descargarlo como PDF

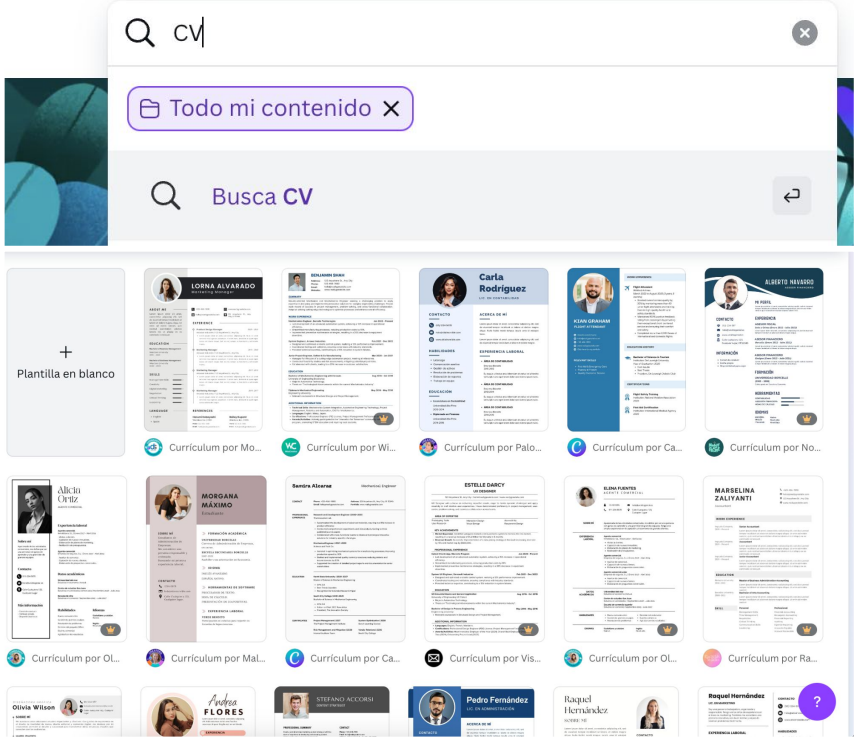

los diseños que tienen un icono en forma de corona abajo a la derecha son pagos, el resto son gratuitos.

Publicación del CV

Publicación del CV

Una vez que tienes tu CV creado, llega el momento de publicarlo en portales laborales para que los reclutadores puedan verlo.

LinkedIn: Una vez creado el perfil como indicamos en la clase anterior, es recomendable realizar los siguientes pasos para que sean aún más atractivo y resalte en las búsquedas de un reclutador:

Ampliar la red de contactos: Pueden ser personas que conozcas o con las que hayas mantenido relaciones laborales, y profesionales del campo TI (ya sea colegas, reclutadores, especialistas de tu área, etc.). También puedes conectar con los reclutadores de las empresas que busquen el target de personas a las que estás apuntando (del rubro de TI o novedosas), muchas de ellas publican sus búsquedas en forma de Post de LinkedIn.

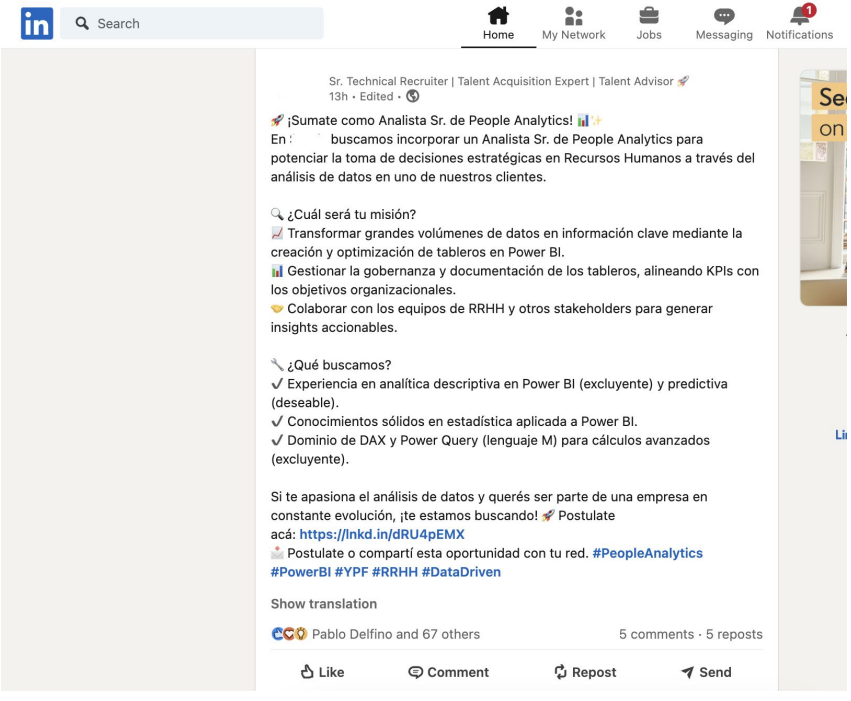

alkemy

Publicación del CV

Algunas consideraciones para un perfil relevante:

- Elige una portada atractiva y profesional a la vez.
- Si estás en búsqueda laboral, agrega a tu foto el marco **“Open to work”** para darle mayor visibilidad a tu perfil.
- Personaliza la URL de tu perfil
- Configura tu perfil para que sea público
- Completa las aptitudes y Skills requeridas en tus experiencias laborales previas.
- Linkea tu portfolio en la presentación.
- Solicita recomendaciones a quienes hayan trabajado contigo, estas personas podrán destacar tus habilidades en lo laboral, y sirven como referencia.

Publicación del CV

Puedes realizar un Post de LinkedIn con el banner en tu foto de portada que dice #OpentoWork y con ese HashTag en el texto:

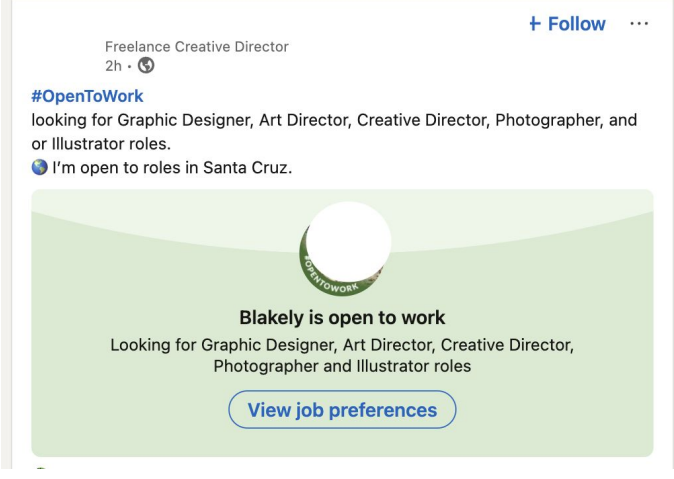

Utiliza la barra de búsqueda en Jobs para hacer Boolean search de oportunidades laborales:

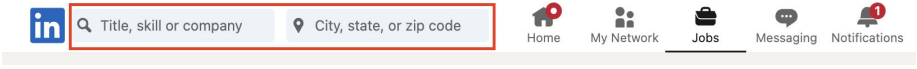

Ejemplo:
Para una posición de *Desarrollador Web Junior*
En la barra de búsqueda:
("desarrollador web junior" OR "junior web developer") AND ("HTML" OR "CSS" OR "JavaScript" OR "React") NOT senior NOT mid

Para la barra de Location:
("junior web developer") AND ("remote" OR "híbrido") AND ("Python" OR "Node.js") NOT senior NOT mid location:Chile

Publicación del CV

Trabajando, Laborum, FirstJob o GetOnBoard, entre otros

En cada uno de estos portales deberás registrarte, iniciar sesión y crear tu perfil, pero tienen distintas particularidades.

Laborum es uno de los principales portales del país, y te permite filtrar según lo que estés buscando (puedes elegir zona, nivel de experiencia, tipo de contratación, etcétera).

FirstJob está pensado para quienes busquen sus primeras oportunidades laborales, permite postularse a puestos que requieran poco tiempo de experiencia - 0 a 2 años- o a prácticas o pasantías, las cuales pueden ser muy útiles si quieres sumar experiencia profesional a tus primeros pasos en la industria.

Por último, ***Get On Board*** tiene el diferencial de que es exclusivo para la industria tecnológica.

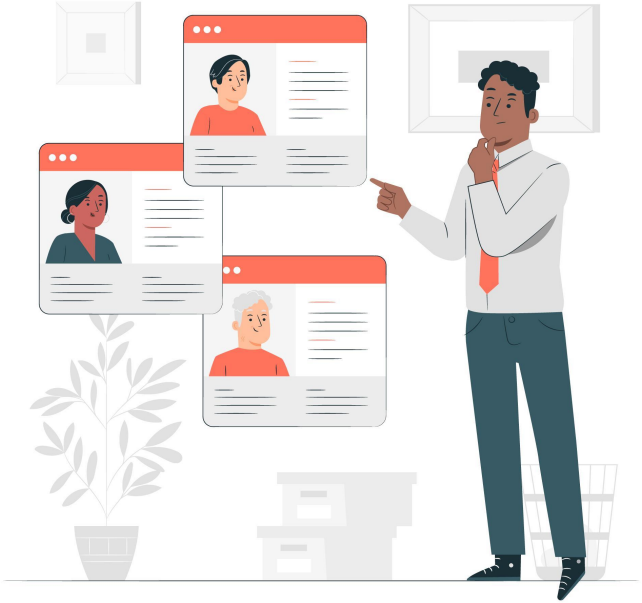

Ejercicio N° 1

Maximiza tu perfil de LinkedIn

Maximiza tu perfil de LinkedIn

Contexto: 🙌

Ya tienes todo para comenzar tu búsqueda laboral, así que manos a la obra!

Consigna: ✍️

Publica un post efectivo en **LinkedIn** utilizando la etiqueta **#OpenToWork**, destacando sus habilidades, experiencia y motivación para su reinserción laboral en el sector **IT**.

Tiempo 🕐**:** *10 mins*

Paso a paso: ⚙️

1. Reflexiona sobre tu Perfil Profesional
2. Redacta tu Post con una Estructura de Presentación.
3. Publica y Comparte 📢

alkemy

Headhunters

Es un **reclutador especializado** que se encarga de buscar, identificar y atraer talento altamente calificado para empresas, generalmente para **puestos estratégicos, ejecutivos o especializados**.

- **Búsqueda activa:** No espera a que los candidatos apliquen; los contacta directamente.
- **Red de contactos amplia:** Utiliza su red profesional y bases de datos para encontrar candidatos ideales.
- **Confidencialidad:** Muchas veces trabaja de manera discreta, especialmente para posiciones clave.
- **Evaluación profunda:** Analiza la experiencia, habilidades y compatibilidad con la empresa antes de presentar un candidato.

💼 **Diferencia con un reclutador tradicional:**
Mientras un **reclutador** gestiona procesos abiertos de selección (recibe y filtra CVs), un **headhunter** busca proactivamente a los mejores talentos, incluso si no están buscando empleo activamente.

Headhunters

Acercarte a un **headhunter** puede ser clave para encontrar buenas oportunidades laborales, especialmente en sectores como **tecnología, desarrollo web y software**. Aquí te dejo algunos pasos estratégicos:

Conéctate con Headhunters en LinkedIn

- Busca **"headhunter tecnología"**, **"IT recruiter"** o **"talent acquisition"** en LinkedIn.
- Filtra por ubicación o sector si buscas empleo en un país específico.
- Envía una solicitud de conexión con un **mensaje breve y personalizado**.

Ejemplo:
Hola [Nombre], vi que eres reclutador especializado en tecnología. Soy desarrollador web junior con experiencia en *React y Node.js*. Estoy explorando nuevas oportunidades y me encantaría conectar.
¿Podríamos hablar?

Regístrate en plataformas donde los **headhunter buscan talento**, como:

- AngelList (para startups)
- Glassdoor
- Indeed

Sé visible en la Comunidad Tech:

- Comparte contenido en LinkedIn sobre lo que aprendes o proyectos que realizas.
- Participa en **meetups, hackatones y eventos tech** para hacer networking.
- Contribuye en **repositorios de GitHub** y responde preguntas en **Stack Overflow**.
- Participa en **foros y comunidades** como **Reddit y Discord**.

Freelance o Autoempleo

Un **freelance en IT** es un profesional independiente que ofrece sus servicios en tecnología sin estar atado a un contrato de trabajo fijo con una empresa.

- Puede especializarse en áreas como **desarrollo web, diseño UX/UI, ciberseguridad, análisis de datos, DevOps, soporte técnico, entre otros**.
- Trabaja **por proyectos o por horas**.
- Puede colaborar con **varios clientes al mismo tiempo**.
- Gestiona sus propios **honorarios, tiempos y contratos**.

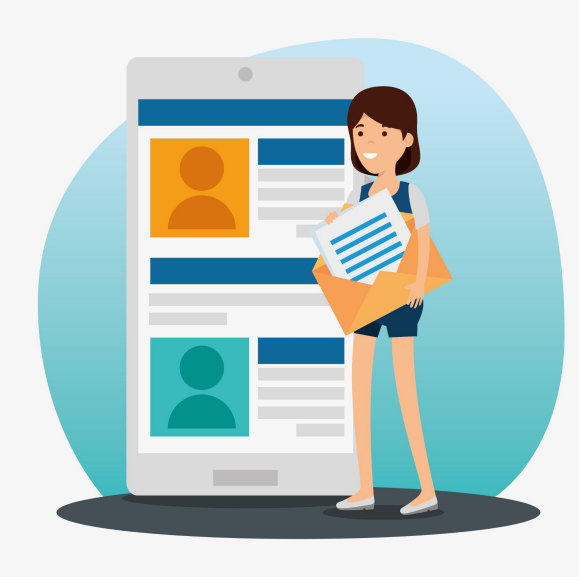

Para este tipo de servicios, los clientes solicitan un presupuesto. Para realizarlo es importante que consideres factores como cuánto tiempo te llevará y cuál es el valor de tu hora de trabajo. Estipula por escrito las tareas que están incluídas, sus plazos y, si se trata de un proyecto de mediano o largo plazo, si habrá instancias de aumento.

Momento:

Time-out!

⏰5 -10 min.

alkemy

¿Alguna consulta?

alkemy

Resumen

¿Qué logramos en esta clase?

- ✓ ***Aprendimos a destacar nuestro perfil en portales laborales y a maximizar nuestra presencia en LinkedIn.***
- ✓ ***Aprendimos a confeccionar nuestro CV y a utilizar plataformas como Canva para el diseño.***
- ✓ ***Entendimos el rol y la importancia de los headhunters en la selección laboral.***
- ✓ ***Analizamos las oportunidades y desafíos del autoempleo y del trabajo freelance.***

¡Ponte a prueba!

Momento de ejercitación

Te invitamos a aprovechar esta última sección del espacio sincrónico para realizar de manera individual las ***actividades disponibles en la plataforma.*** *Estas propuestas son claves para afianzar lo trabajado y* ***forman parte obligatoria del recorrido de aprendizaje.***

💪 Análisis de caso ——— 💪 Selección Múltiple

💪 Comprensión lectora

Si al resolverlas surge alguna duda, compartela o tráela al próximo encuentro sincrónico.

alkemy

< ¡Muchas gracias! >

alkemy